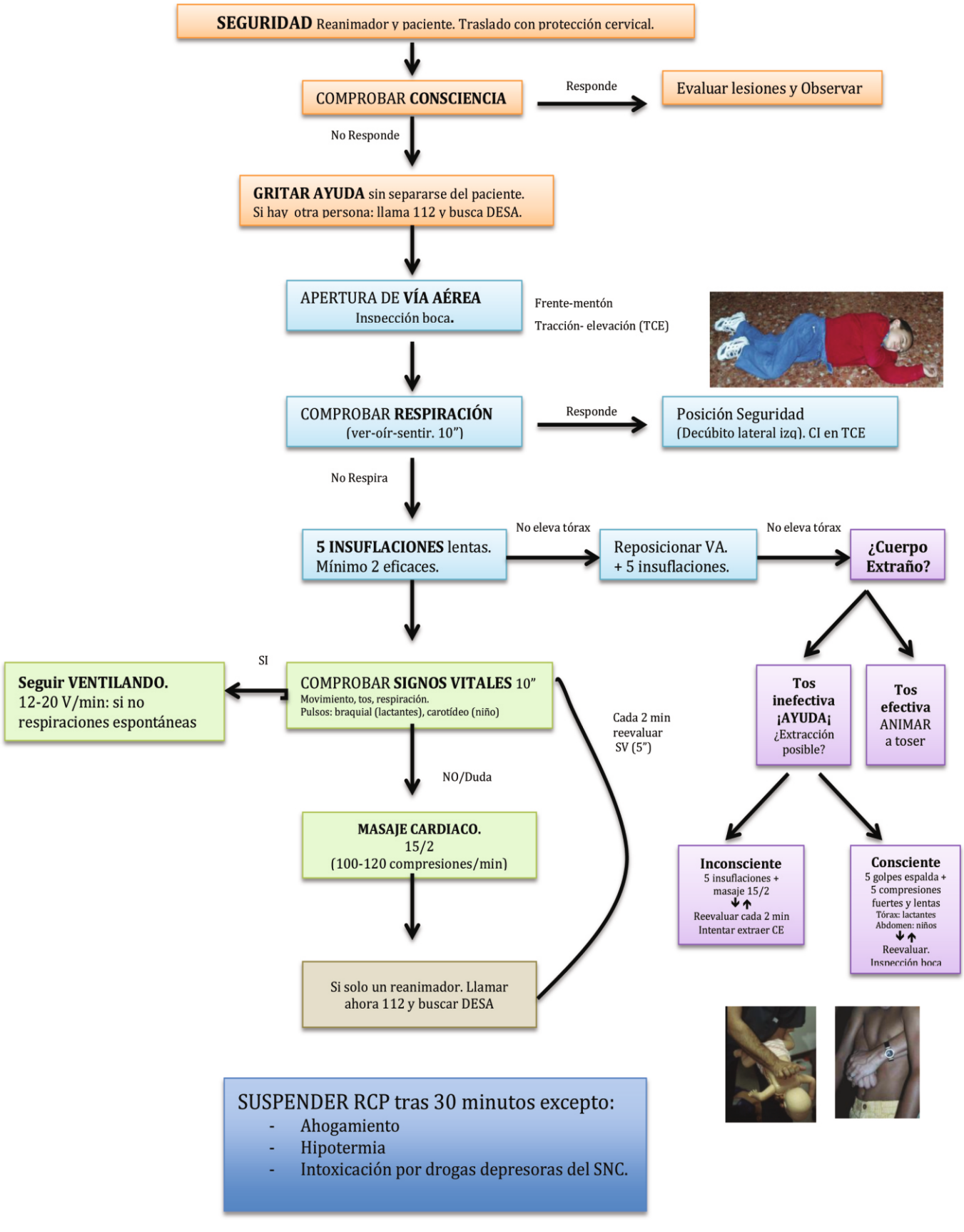

Figura 1. Algoritmo de Reanimación cardiopulmonar básica.
CI: Contraindicaciones. SV: signos vitales. TCE: Traumatismo cráneo-encefálico. DESA: desfibrilador semiautomático. CE: cuerpo Extraño. VA: Vía aérea. Izq: izquierdo.